

Année scolaire 2009/2010 Durée : 1h	Lycée Hydra ☺ Informatique ☺ Devoir de contrôle N°1	Prof : ABID Aymen
---	---	-------------------

Nom & Prénom : N° d'ordre : Note :/20 Classe 9^{ème} année....

Exercice 1 : (5 points)

Compléter le tableau suivant en se basant sur la figure :

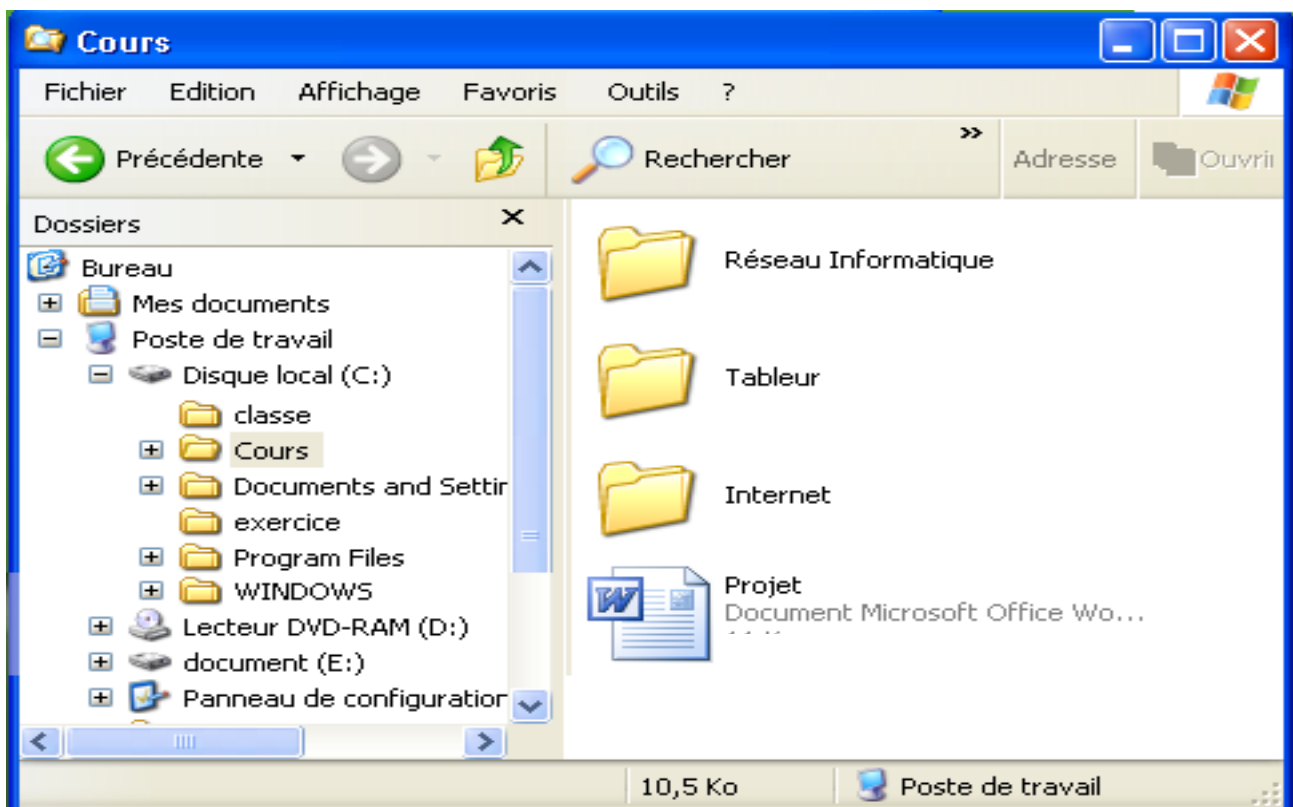

Question	Réponse
Nombre de support de stockage
Nombre de dossiers dans le lecteur (c:)
Nombre de dossiers dans le dossier « cours »
Nombre de fichiers dans le dossier « cours »
Taille en Kilo-octet du dossier « cours »

Exercice 2 : (5 points)

Cocher la bonne réponse

- Un ensemble de programme définit :

<input type="checkbox"/>	Un programme
<input type="checkbox"/>	Un réseau
<input type="checkbox"/>	Un logiciel

- Une disquette:

<input type="checkbox"/>	Permet de conserver les fichiers et les dossiers
<input type="checkbox"/>	Est un moyen de communication
<input type="checkbox"/>	Est un support de stockage

- Les ordinateurs se trouvant sur deux continents différents sur la terre, peuvent communiquer grâce:

<input type="checkbox"/>	au Réseau Internet
<input type="checkbox"/>	au Réseau Téléphonique
<input type="checkbox"/>	au Réseau Informatique

Exercice 3 : (5 points)

Numéroter les étapes suivantes de 1 jusqu'à 5

Numéro	L'étape
.....	Cliquer sur le bouton droit de la souris.
.....	Choisir l'option « Partager ».
.....	Activer le bouton radio « Partager cette imprimante » de l'onglet « Partage ».
.....	Valider par le bouton « Ok ».
.....	Sélectionner l'imprimante à partager.

Exercice 4 : (5 points)

Répondre par vrai ou faux

Question	Réponse
« Poste de Travail » contient des accès aux supports de stockage.
LAN est un réseau local.
WAN est un réseau local
Le partage du clavier est un service du réseau local
Le partage d'écran est le fait de visualiser l'écran de l'ordinateur personnel aux autres ordinateurs du réseau.

